柴田町立西住小学校　　確かに学ぶ子供　心豊かな子供　たくましい子供

栗 にしずみ

令和５年３月２４日発行

卒業・修了　おめでとうございます

校長　佐藤　真奈美

全国各地から，桜の便りが聞かれるようになりました。西住小の桜も少しずつつぼみが膨らんできています。満開が待ち遠しい今日この頃です。

新型コロナウイルス感染症も大分減ってはいるものの，まだ油断できない状況が続いています。

そんな中ではありますが，3月１７日(金)に卒業式を挙行いたしました。今年の卒業生は１９名。背筋を伸ばして入場する様子に，最上級生としての威厳を感じました。卒業証書授与の前には一人一人が自分の夢や志をはっきりと英語で発表することができました。また，別れの言葉では，小学校での思い出や，地域の方々，保護者への感謝の思いを伝え，「大切なもの」を合唱。在校生を代表して式に参加した４・５年生に，来年度からの西住小学校を託すことができたようです。

卒業生は笑顔で西住小学校を巣立っていきました。とはいえ，「西住の子供たち」です。地域の皆様，中学生にはなりますが，１９名の卒業生を今後ともどうぞよろしくお願いいたします。

そして本日，令和4年度の修了式を行いました。6年生がいない寂しさもありましたが，1～5年生は，しっかりと式に臨むことができました。4月からは，新たな学年がスタートします。元気に新学期を迎えられるよう，春休みの過ごし方に気を付けて欲しいと修了式で話しました。また，教室では，担任が修了証書を一人一人に手渡しながら，1年の成長をともに振り返ったと思います。通信票には，この1年間のお子さんの成長が記されています。お子さんとともにご覧になり，1年間の学びを振り返るとともに，進級への期待や希望が高まるお声掛けをよろしくお願いいたします。

保護者の皆様，地域の皆様には1年間大変お世話になりました。心より感謝申し上げます。来年度からは，地域と学校と保護者の三者が協力して子供たちを育てる学校経営を考えております。ボランティアの皆さんを募集させていただき，子供たちとの活動を楽しんでいただきたいと思っております。来年度も，御支援・御協力をよろしくお願いいたします。

充実した春休みを終え，4月10日に元気な笑顔の子供たちと再会できることを西住小学校教職員一同楽しみにしております。

新型コロナウイルス感染症について

児童や同居のご家族が，陽性になった，PCR検査・抗原検査を受検した場合は，西住小学校（53－3227）へ連絡いただきますようお願いします。平日の18:00以降及び休日は，柴田町教育委員会の教育総務課（55－2134）までお願いします。

西住小学校ホームページ（ http://nishizumi-es.shibata-town.ed.jp/）にも学校の様子を掲載しております。

4月の行事予定　※予定は，変更になる場合があります。

日	曜	行　事　等
1	土	春休み（学年始休業日）～４月９日（日）
2	日	
3	月	
4	火	
5	水	
6	木	
7	金	
8	土	
9	日	
10	月	街頭指導～１４日　披露式・始業式　３校時限（下校 11:25）
11	火	入学式　３～６年短縮４校時限　２年弁当持参日，短縮５校時限（入学式参加）
12	水	朝会（生活），４～６年身体計測，給食開始　１年３校時限，下校指導①～１４日
13	木	１～３年身体計測　１年生給食開始，下校指導②　２～６年５校時限
14	金	１年生を迎える会　２～６年５校時限　１年下校指導③
15	土	
16	日	
17	月	委員会活動
18	火	６年全国学力・学習状況調査　眼科検診
19	水	２～６年町学力調査
20	木	朝会（交通安全）交通安全教室　３～６年５校時限　３年生以上自転車一斉下校
21	金	授業参観　短縮５校時限　ＰＴＡ総会　学級懇談会
22	土	飲酒運転根絶運動の日
23	日	ノーテレビ・ノーゲームデー（柴田町）
24	月	１，２，３，５年聴力検査
25	火	朝会（講話）
26	水	代表委員会
27	木	
28	金	
29	土	昭和の日
30	日	

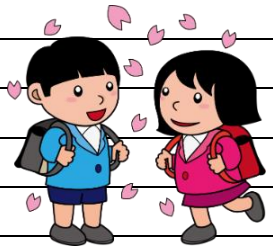

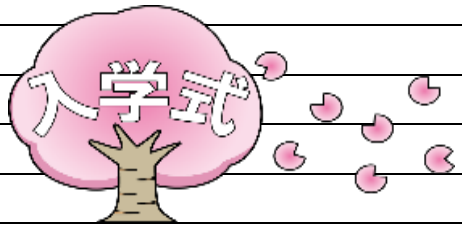

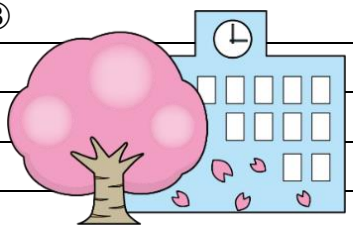

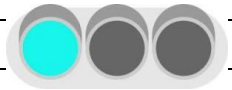

今後の予定について　年間計画は，４月２１日（金）配付のＰＴＡ総会資料をご覧ください。

－５月の主な予定－

９日（火）ＰＴＡ専門部会（１８：００～の予定）
１０日（水）集団下校訓練①
２０日（土）運動会
２５日（木）２９日（月）戸口訪問（家庭訪問）
３１日（水）プール清掃