柴田町立西住小学校　自ら考える子ども　思いやりのある子ども　たくましい子ども

回　覧

にしずみ

令和３年２月２５日発行

夢　実現！　祝　甲子園出場　宮城県柴田高等学校野球部

校長　佐々木　美奈子

号外の報道が携帯電話に飛び込んできた際，思わず「柴田高校，甲子園出場！」と職員室に駆け込み，職員室からは歓声と拍手があがり，みんなで喜びを分かち合いました。

甲子園大会というと，高校球児たちのあこがれの舞台。夢の舞台でプレイすることを目標にどれだけの高校球児が汗と涙を流してきたことでしょう。「夢　実現！」これは，柴田高校野球部がかかげて取り組んできた言葉ですが，夢を実現できる高校生球児が一握りであることも確かです。柴田高等学校の野球部の皆さんは，夢を実現した数少ない高校球児の仲間入り果たしました。そして，その部員の中に，本校卒業生がマネージャーとして存在することも大変うれしく，誇りに思っております。

今，東京オリンピック・パラリンピックで女性蔑視が取りざたされていますが，甲子園大会においても女性マネージャーがベンチ入りできるようになったのは，１９９６年夏季大会からと歴史は浅いのです。ベンチに入った女子マネージャー１号になった福岡県立東筑高校の生徒さんは「終始，夢見心地でした。球場もベンチも大きいなと思ったことを覚えています。泥だらけの選手たちとの一体感は忘れられない。」と話していたと記録に残っていました。報道が「女子として初めてベンチ入り」と騒いでいるのに対し，当事者である高校生は男女という論点より，「夢を果たした」「みんなと一体になって」という感想を述べていたことが印象に残っています。そして，その言葉から，当時の私が，選手，マネージャー，男子，女子ということは関係なく，ともに夢をつかんだ仲間なのだということを学んだことを思い出しました。

本校卒業生も野球部員としてともに夢を実現した１人です。背番号のないチームメイトとして，プレイヤーとは異なる努力や頑張りがあったことと思います。そして，何よりプレイをする皆さんと一緒に夢に向かって取り組んだ日々はかけがえのない宝物になっていることでしょう。西住小学校の子供たち，教職員はその努力と頑張りを誇りに思っています。

本日，５年生が演奏する「アフリカンシンフォニー」（甲子園応援演奏に使われることが多い曲）にのせて，各学年からの応援メッセージ「柴田高校野球部の皆さん（２年生），甲子園優勝は夢じゃない！（３年生），フレーフレー柴高！（４年生），いけいけ柴高！フレフレ柴高！（１年生），頑張れ柴田の星！（６年生）」を録画した応援 DVD を作成いたしました。演出は児童会の子供たちのアイディアです。他の学校の応援メッセージと合わせて柴田高校野球部の皆さんの手元に届けられます。甲子園の出番は大会５日目。十分な準備期間を得て夢の大舞台へ向かう野球部の皆さんを全校児童，教職員で応援いたします。

３月の行事予定　＊ＡＬＴ→ＡＬＴ来校日　SC→スクールカウンセラー来校日

日	曜日	行事・各学年の予定	日	曜日	行事・各学年の予定
1	月	大掃除週間（～1/5）	16	火	ALT
2	火	朝会【生活】　ALT	17	水	
3	水	卒業奉仕作業（６年）	18	木	卒業式準備（４，５年）　ALT ４，５年６校時限
4	木	６年生を送る会準備（５年）　ALT	19	金	第38回卒業式３校時限(下校 11:45) ＊１年～３年は臨時休業日 自立支援相談員来校日
5	金	SC 佐藤先生来校日 ６年生を送る会	20	土	春分の日
6	土		21	日	
7	日		22	月	代表委員会⑤　　SC 佐藤先生来校日 弁当の日（１～５年）
8	月		23	火	弁当の日（１～５年）
9	火	朝会【講話】　ALT 卒業式全体練習①	24	水	修了式　３校時限（下校 11:45）
10	水		25	木	学年末休業日（～3/31） 大中１日入学（卒業生）
11	木	鎮魂集会　全校５校時限 集団下校⑤14:55～　ALT	26	金	
12	金	卒業式全体練習② 自立支援相談員来校日	27	土	
13	土		28	日	
14	日		29	月	離任式 9:30　（下校１０：１５）
15	月	卒業式予行　自立支援相談員来校日	30	火	
春休みは３月 25 日(木)～4 月７日(水)			31	水	

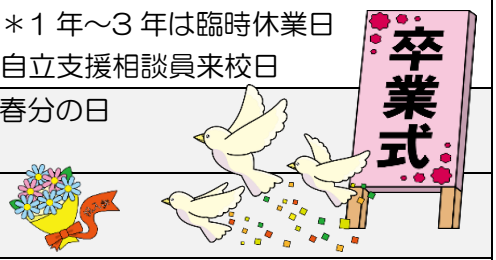

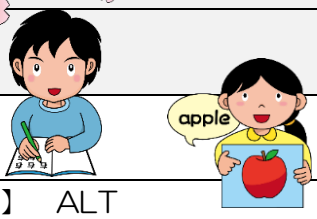

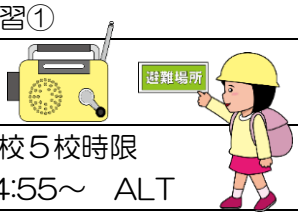

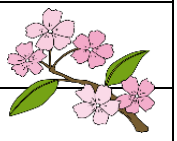
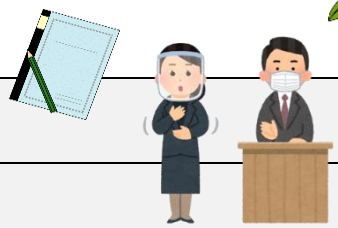
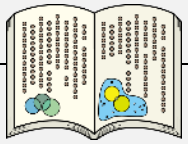

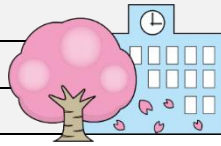

◇学年末の授業参観ありがとうございました

お忙しいところ，授業参観並びに学年懇談会にご出席いただきありがとうございました。子供たちの一年間の成長の様子はいかがでしたか。また本部役員，学年役員の皆様は一年間ありがとうございました。今年度は様々な PTA 活動が予定通りに実施できずご迷惑をおかけいたしました。中止または規模を縮小したり，内容を変更したりしての活動となりましたが，実施できた活動にご参加いただきありがとうございました。ご協力に感謝申し上げます。次年度もよろしくお願いします。

◇２月より最終下校時刻が午後４時３０分になりました

下校時刻が午後４時３０分になりました。ご注意ください。まだ日も短いので，交通安全と防犯上の面からも，寄り道をせず帰宅することなどご家庭でもお声掛けください。

お子さんが，発熱，だるさ等の症状が続いた場合，PCR 検査を受ける場合は，学校に連絡いただくようお願いいたします。また，ご家族が PCR 検査対象となった等，登校について不安なことやご不明なこと等がある場合は，お子さんを介さずに直接学校にお問い合わせいただくようお願いいたします。

休み中の連絡先：０８０－１８５７－４０２０